A面 B面 285x410mm A面 B面

EAN: 3663602762652 / 3663602762669

MWY-Y18x2 / MY1-Y26x2

Kensa

V11217

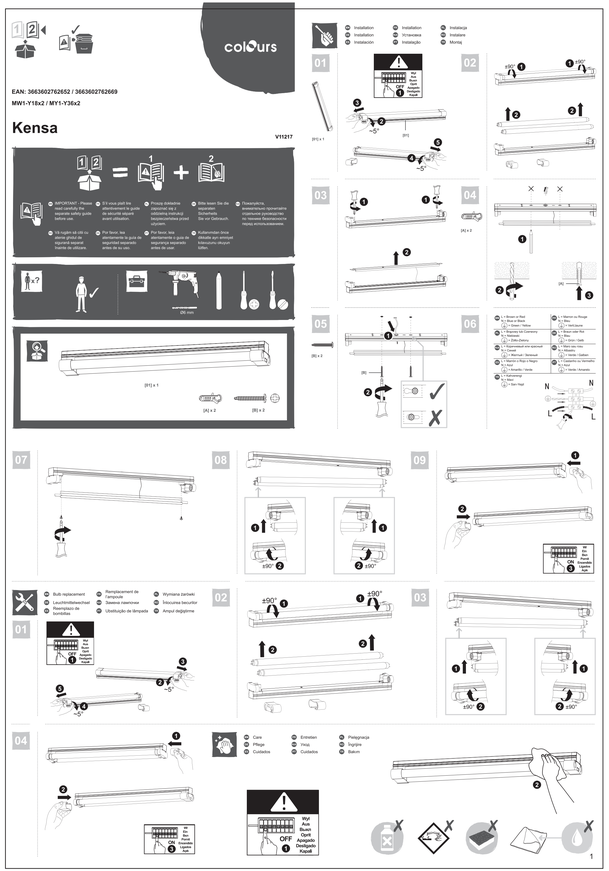

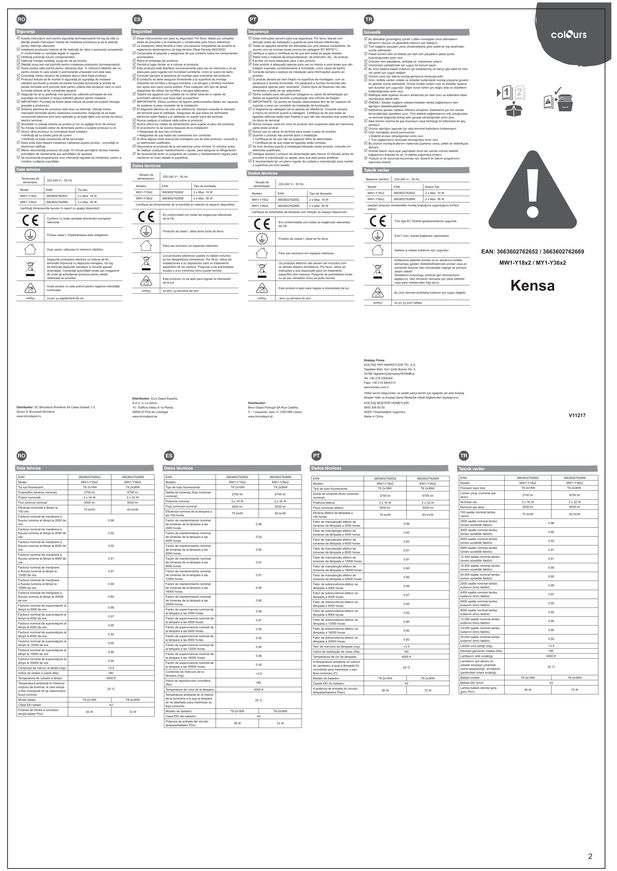

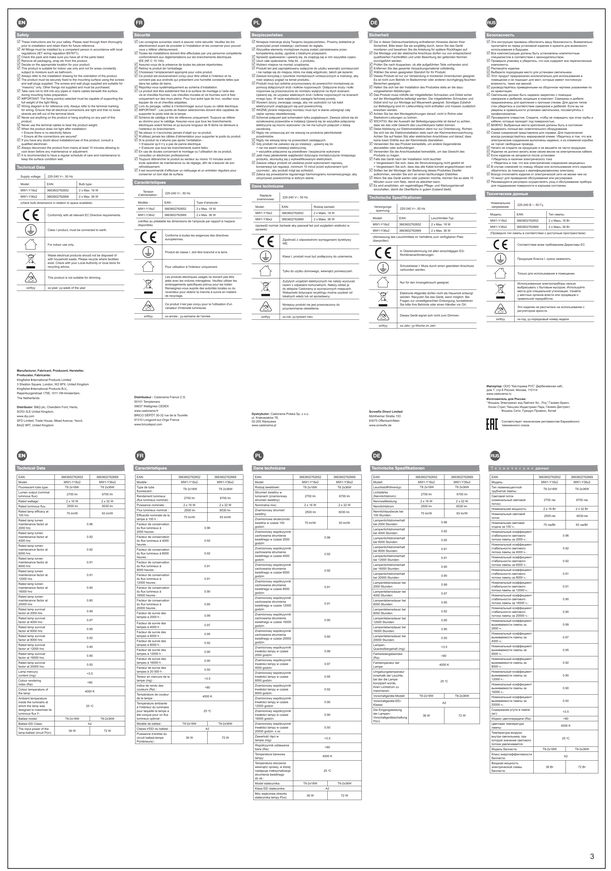

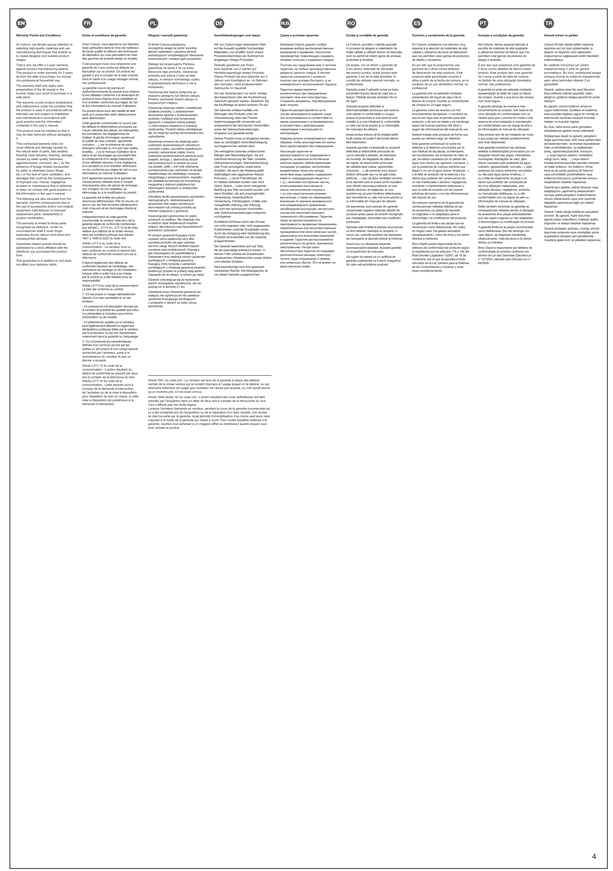

EN

Warranty Period and Conditions

Colours warrants to the original purchaser that this product is free from defects in materials and manufacturing techniques that make us responsible for a period of two years.

This warranty covers product breakdowns and malfunctions under the condition that the product has been used in accordance with its intended purpose, in compliance with the manufacturer's instructions, good practice and the information provided in the user manual.

This product must be installed as trial 1 by a fan removal without damaging the fan.

This contractual warranty does not cover defects and damage caused by improper use, incorrect installation, negligence, carelessness, etc.), by the fault of the user or third parties, by use for an otherwise proper, illegal, improper purpose or in violation of the instructions, and damages that could be the consequence of a lack of maintenance, cleaning or maintenance that is deficient or does not comply with good practice or the instructions in the user manual.

The following are also excluded from the warranty: damage caused by the use of accessories and/or non-original spare parts not recommended by Colours.

Colours does not assume responsibility for product modifications.

Colours does not bear any liability for damages as defects, losses and consequential damages resulting from the exposed cause. Moreover, and direct and indirect damages.

Colours cannot ensure should any defect be addressed to a store without the proof of purchase or the purchased product.

This guarantee is in addition to and does not affect your statutory rights.

Guide et conditions de garantie

Chez Colours, nous apportons une attention particulière à la qualité de nos produits et utilisons des technologies de pointe pour garantir un produit exempt de défauts.

Tout à la fois, nous offrons à ce jour une garantie de deux ans sur ce produit. Cette garantie couvre les pannes et dysfonctionnements du produit dans le cadre d'un usage normal et conforme à son usage prévu, conformément à la notice d'utilisation.

Ce produit doit être installé en test 1 par un ventilateur sans endommager le ventilateur.

Cette garantie contractuelle ne couvre pas les défauts et dommages causés par un usage impropre, une mauvaise installation, une négligence, une imprudence, etc. dû au fait de l'utilisateur ou de tiers, par un usage approprié, illégal, impropre ou en violation des instructions, et des dommages qui pourraient être la conséquence d'un manque d'entretien, de nettoyage ou d'entretien défaillant ou non conforme aux bonnes pratiques ou aux instructions du manuel d'utilisation.

Sont également exclus de la garantie les dommages causés par l'utilisation d'accessoires et/ou pièces détachées non recommandées par Colours.

Colours ne saurait être tenu pour responsable des modifications du produit.

Colours ne saurait être tenu pour responsable des dommages-intérêts, pertes et dommages consécutifs résultant de la cause exposée. Par ailleurs, ni des dommages directs et indirects.

Colours ne saurait garantir que tout défaut signalé à un magasin sans la preuve d'achat ou le produit acheté.

Cette garantie s'ajoute à vos droits légaux et ne les affecte pas.

Guía y condiciones de la garantía

En Colours, ponemos especial atención a la calidad de nuestros productos y utilizamos tecnologías de vanguardia para garantizar un producto exento de defectos.

Por todo lo anterior, ofrecemos una garantía de dos años sobre este producto. Esta garantía cubre las averías y disfunciones del producto en el marco de un uso normal y conforme a su uso previsto, de acuerdo con el manual de instrucciones.

Este producto debe instalarse como prueba 1 por un ventilador sin dañar el ventilador.

Esta garantía contractual no cubre los defectos y el deterioro provocados por el uso indebido, la instalación incorrecta, la negligencia, la imprudencia, etc. por parte del usuario o de terceros, por un uso adecuado, ilegal, inadecuado o en violación de las instrucciones, y los daños que puedan ser consecuencia de la falta de mantenimiento, limpieza o mantenimiento deficiente o no conforme a las buenas prácticas o a las instrucciones del manual de instrucciones.

Quedan también excluidos de la garantía los daños causados por el uso de accesorios y/o piezas de recambio no recomendadas por Colours.

Colours no asume la responsabilidad de las modificaciones del producto.

Colours no asume ninguna responsabilidad por daños-intereses, pérdidas y daños consecutivos resultantes de la causa expuesta. Además, ni de los daños directos e indirectos.

Colours no puede garantizar que cualquier defecto notificado a una tienda sin el justificante de compra o el producto comprado.

Esta garantía se suma a sus derechos legales y no los afecta.

Garanzia e condizioni

Colours fornisce ai clienti la garanzia che questo prodotto è privo di difetti di materiali e tecniche di produzione che rendono responsabile per un periodo di due anni.

Tutto ciò premesso, offriamo una garanzia di due anni su questo prodotto. Questa garanzia copre i guasti e i malfunzionamenti del prodotto nel caso in cui sia stato utilizzato in condizioni normali e in conformità con la sua destinazione d'uso, in conformità con le istruzioni del manuale d'uso.

Questo prodotto deve essere installato come prova 1 da un ventilatore senza danneggiare il ventilatore.

Questa garanzia contrattuale non copre i difetti e i danni causati da un uso improprio, da un'installazione scorretta, da negligenza, da imprudenza, ecc. da parte dell'utente o di terzi, da un uso adeguato, illegale, inadeguato o in violazione delle istruzioni, e i danni che possono essere conseguenza della mancanza di manutenzione, pulizia o manutenzione difettosa o non conforme alle buone pratiche o alle istruzioni del manuale d'uso.

Sono inoltre esclusi dalla garanzia i danni causati dall'uso di accessori e/o ricambi non originali non raccomandati da Colours.

Colours non si assume la responsabilità delle modifiche al prodotto.

Colours non si assume alcuna responsabilità per danni-interessi, perdite e danni consecutivi risultanti dalla causa esposta. Inoltre, né dei danni diretti e indiretti.

Colours non può garantire che qualsiasi difetto segnalato a un negozio senza la prova di acquisto o il prodotto acquistato.

Questa garanzia si aggiunge ai vostri diritti legali e non li pregiudica.

Garantiebedingungen und dauer

Bei Colours legen wir Wert auf die Qualität unserer Produkte und setzen auch unsere Produktionstechniken ein, um Ihnen ein zuverlässiges Produkt zu bieten.

Darum gewähren wir Ihnen zwei Jahre Garantie auf dieses Produkt. Diese Garantie deckt Ausfälle und Fehlfunktionen des Produkts im Rahmen einer normalen Nutzung, in Übereinstimmung mit der Bedienungsanleitung, guter Praxis und den im Handbuch bereitgestellten Informationen.

Dieses Produkt muss als Test 1 durch einen Lüfter ohne Beschädigung des Lüfters installiert werden.

Von der Garantie kann nur durch Vorlage des Kaufbeleg oder des gekauften Produkts geltend gemacht. Beachten Sie bitte die folgenden Informationen.

Diese Vertragsgarantie deckt keine Mängel und Schäden, die aufgrund von Missbrauch, falscher Installation, Fahrlässigkeit, Unachtsamkeit usw. durch den Benutzer oder Dritte, durch einen angemessenen, legitimen, unsachgemäßen oder unter Verstoß gegen die Anweisungen erfolgten, und Schäden, die aufgrund mangelhafter Wartung, Reinigung oder Wartung, die nicht den bewährten Praktiken oder den Anweisungen des Benutzerhandbuchs entsprechen, entstanden sind.

Von der Garantie sind auch Schäden durch die Verwendung von Zubehör und/oder Ersatzteilen ausgeschlossen, die nicht von Colours empfohlen werden.

Colours übernimmt keine Verantwortung für Produktmodifikationen.

Colours übernimmt keine Haftung für Schäden-Zinsen, Verluste und Folgeschäden aus der dargelegten Ursache. Außerdem, weder direkte noch indirekte.

Colours kann nicht garantieren, dass jeder Mangel, der einem Geschäft ohne Kaufbeleg oder gekauftem Produkt gemeldet wird.

Diese Garantie ist Ihren gesetzlichen Rechten hinzugefügt und beeinträchtigt sie nicht.

Condiciones de la garantía

Colours garantiza al comprador original que este producto está libre de defectos en materiales y técnicas de fabricación que nos hacen responsables por un período de dos años.

Dicho lo anterior, ofrecemos una garantía de dos años en este producto. Esta garantía cubre las averías y disfunciones del producto en el marco de un uso normal y conforme a su uso previsto, de acuerdo con el manual de instrucciones.

Este producto debe instalarse como prueba 1 por un ventilador sin dañar el ventilador.

Esta garantía contractual no cubre los defectos y el deterioro provocados por el uso indebido, la instalación incorrecta, la negligencia, la imprudencia, etc. por parte del usuario o de terceros, por un uso adecuado, ilegal, inadecuado o en violación de las instrucciones, y los daños que puedan ser consecuencia de la falta de mantenimiento, limpieza o mantenimiento deficiente o no conforme a las buenas prácticas o a las instrucciones del manual de instrucciones.

Quedan también excluidos de la garantía los daños causados por el uso de accesorios y/o piezas de recambio no recomendadas por Colours.

Colours no asume la responsabilidad de las modificaciones del producto.

Colours no asume ninguna responsabilidad por daños-intereses, pérdidas y daños consecutivos resultantes de la causa expuesta. Además, ni de los daños directos e indirectos.

Colours no puede garantizar que cualquier defecto notificado a una tienda sin el justificante de compra o el producto comprado.

Esta garantía se suma a sus derechos legales y no los afecta.

Garanti süresi ve şartları

Colours firmasi müşterilerine ürünün malzeme ve imalat teknikleri bakımından iki yıl süreyle sorumlu olduğumuz bir ürün olduğunu garantiler.

Bu nedenle ürünümüz için yedi yıl garanti sağlamaktayız. Bu garanti, ürünün kullanım kılavuzuna uygun olarak, iyi bir uygulama ile kullanıldığı ve kullanım kılavuzunda sağlanan bilgilerin dikkate alınmasıyla ürünün arızalarını ve arızalarını kapsamaktadır.

Bu ürün, fan 1 olarak fan çıkarılarak test edilmelidir.

Bu sözleşme garantisi, kullanıcı veya üçüncü şahıslar tarafından yanlış kullanım, yanlış montaj, ihmal, dikkatsizlik vb. nedeniyle, uygun olmayan, yasadışı, uygunsuz veya talimatlara aykırı olarak yapılan hasarlar ile bakım eksikliğinden, temizlikten veya bakımdan kaynaklanan veya iyi uygulamalara veya kullanım kılavuzundaki talimatlara uygun olmayan hasarlar, ürünün kullanıcı kılavuzunda belirtilen amaçlarına uygun olmayan kullanımı ile ilgili olan hasarlar ve arızalar kapsamına girmez.

Garantiye dahil olmayan ve ürünün kullanımı ile ilgili olan diğer hasarlar: Colours tarafından tavsiye edilmeyen aksesuarlar ve/veya orijinal olmayan yedek parçaların kullanımı.

Colours, ürün modifikasyonlarından sorumludur.

Colours, ortaya konulan nedenden kaynaklanan hasarlar, kayıplar ve sonuçlar nedeniyle herhangi bir sorumluluğu kabul etmez. Ayrıca, doğrudan ve dolaylı hasarlar.

Colours, satın alınan ürün veya satın alınan ürün olmadan bir mağazaya bildirilen herhangi bir kusurun garantisini sağlayamaz.

Bu garanti, yasal haklarınızın üzerinde olup, onlarınkine zarar vermez.

FR

Conditions de garantie

Chez Colours, nous apportons une attention particulière à la qualité de nos produits et utilisons des technologies de pointe pour garantir un produit exempt de défauts.

Tout à la fois, nous offrons à ce jour une garantie de deux ans sur ce produit. Cette garantie couvre les pannes et dysfonctionnements du produit dans le cadre d'un usage normal et conforme à son usage prévu, conformément à la notice d'utilisation.

Ce produit doit être installé en test 1 par un ventilateur sans endommager le ventilateur.

Cette garantie contractuelle ne couvre pas les défauts et dommages causés par un usage impropre, une mauvaise installation, une négligence, une imprudence, etc. dû au fait de l'utilisateur ou de tiers, par un usage approprié, illégal, impropre ou en violation des instructions, et des dommages qui pourraient être la conséquence d'un manque d'entretien, de nettoyage ou d'entretien défaillant ou non conforme aux bonnes pratiques ou aux instructions du manuel d'utilisation.

Sont également exclus de la garantie les dommages causés par l'utilisation d'accessoires et/ou pièces détachées non recommandées par Colours.

Colours ne saurait être tenu pour responsable des modifications du produit.

Colours ne saurait être tenu pour responsable des dommages-intérêts, pertes et dommages consécutifs résultant de la cause exposée. Par ailleurs, ni des dommages directs et indirects.

Colours ne saurait garantir que tout défaut signalé à un magasin sans la preuve d'achat ou le produit acheté.

Cette garantie s'ajoute à vos droits légaux et ne les affecte pas.

Garantie-voorwaarden en duur

Bij Colours hechten wij veel belang aan de kwaliteit van onze producten en gebruiken we de nieuwste technieken om ervoor te zorgen dat u een betrouwbaar product krijgt.

Dan mag u ons aanbieden dat wij op dit product een garantie van twee jaar bieden. Deze garantie dekt de storingen van het product in het kader van een normaal gebruik en in overeenstemming met de gebruiksaanwijzing, goede praktijken en de informatie in de gebruikshandleiding.

Dit product moet als proef 1 door een ventilator worden geïnstalleerd zonder de ventilator te beschadigen.

Deze contractuele garantie dekt geen defecten en schade veroorzaakt door oneigenlijk gebruik, onjuiste installatie, nalatigheid, onachtzaamheid enz. door de gebruiker of derden, door een geoorloofd, illegaal, oneigenlijk of in strijd met de instructies gebruik, en de schade die het gevolg kan zijn van onvoldoende onderhoud, reinigen of onderhoud dat niet voldoet aan de goede praktijken of de instructies van de gebruikshandleiding.

Uitsluit tevens de garantie de schade veroorzaakt door het gebruik van accessoires en/of niet-originele reserveonderdelen die niet door Colours zijn aanbevolen.

Colours is niet aansprakelijk voor productwijzigingen.

Colours is niet aansprakelijk voor schadevergoedingen, verliezen en gevolgschade als gevolg van de gestelde oorzaak. Bovendien, noch directe en indirecte schade.

Colours kan niet garanderen dat elk gebrek dat aan een winkel wordt gemeld zonder bewijs van aankoop of het gekochte product.

Deze garantie is een aanvulling op uw wettelijke rechten en tast ze niet aan.

Garantiebetingelser og varighed

Hos Colours lægger vi vægt på produktets kvalitet og anvender de nyeste teknikker for at levere et pålidelig produkt.

Vi tilbyder dette produkt en garanti på to år. Denne garanti dækker produktets fejl og funktionsfejl i forbindelse med normal brug i overensstemmelse med producentens anvisninger, god praksis og oplysninger i brugermanualen.

Produktet skal installeres som prøve 1 af en ventilator uden at beskadige ventilatoren.

Denne kontraktmæssige garanti dækker ikke fejl og skader forårsaget af uhensigtsmæssig brug, forkert installation, uagtsomhed, ligegyldighed osv. af brugeren eller tredjemand, af en passende, lovlig, uhensigtsmæssig eller i strid med instruktionerne brug, og skader der kan skyldes manglende vedligeholdelse, rengøring eller vedligeholdelse, der ikke er i overensstemmelse med god praksis eller brugermanualen.

Udelukket er der ligeledes skader forårsaget af brug af tilbehør og/eller reservedele, der ikke er anbefalet af Colours.

Colours er ikke ansvarlig for produktmodifikationer.

Colours er ikke ansvarlig for skadeserstatninger, tab og følgeskader som følge af den nævnte årsag. Desuden, hverken direkte eller indirekte.

Colours kan ikke garantere, at enhver fejl, der er blevet rapporteret til en butik uden bevis for købet eller det købte produkt.

Denne garanti er en del af dine lovmæssige rettigheder og ændrer ikke disse.

Garanti koşulları ve ömrü

Colours firmasi müşterilerine ürünün malzeme ve imalat teknikleri bakımından iki yıl süreyle sorumlu olduğumuz bir ürün olduğunu garantiler.

Bu nedenle ürünümüz için yedi yıl garanti sağlamaktayız. Bu garanti, ürünün kullanım kılavuzuna uygun olarak, iyi bir uygulama ile kullanıldığı ve kullanım kılavuzunda sağlanan bilgilerin dikkate alınmasıyla ürünün arızalarını ve arızalarını kapsamaktadır.

Bu ürün, fan 1 olarak fan çıkarılarak test edilmelidir.

Bu sözleşme garantisi, kullanıcı veya üçüncü şahıslar tarafından yanlış kullanım, yanlış montaj, ihmal, dikkatsizlik vb. nedeniyle, uygun olmayan, yasadışı, uygunsuz veya talimatlara aykırı olarak yapılan hasarlar ile bakım eksikliğinden, temizlikten veya bakımdan kaynaklanan veya iyi uygulamalara veya kullanım kılavuzundaki talimatlara uygun olmayan hasarlar, ürünün kullanıcı kılavuzunda belirtilen amaçlarına uygun olmayan kullanımı ile ilgili olan hasarlar ve arızalar kapsamına girmez.

Garantiye dahil olmayan ve ürünün kullanımı ile ilgili olan diğer hasarlar: Colours tarafından tavsiye edilmeyen aksesuarlar ve/veya orijinal olmayan yedek parçaların kullanımı.

Colours, ürün modifikasyonlarından sorumludur.

Colours, ortaya konulan nedenden kaynaklanan hasarlar, kayıplar ve sonuçlar nedeniyle herhangi bir sorumluluğu kabul etmez. Ayrıca, doğrudan ve dolaylı hasarlar.

Colours, satın alınan ürün veya satın alınan ürün olmadan bir mağazaya bildirilen herhangi bir kusurun garantisini sağlayamaz.

Bu garanti, yasal haklarınızın üzerinde olup, onlarınkine zarar vermez.

PL

Okres i warunki gwarancji

Firma Colours zwraca uwagę na jakość swoich produktów i stosuje najnowsze technologie, aby zagwarantować produkt wolny od wad.

Tym samym, w ramach tej gwarancji oferujemy Państwu dwa lata gwarancji na ten produkt. Gwarancja ta obejmuje awarie i usterki produktu w ramach normalnego użytkowania, zgodnie z jego przeznaczeniem, z instrukcją obsługi, dobrą praktyką i informacjami zawartymi w instrukcji obsługi.

Produkt powinien być zainstalowany jako test 1 przez wentylator bez uszkodzenia wentylatora.

Gwarancja umowna nie obejmuje wad i szkód spowodowanych nieprawidłowym użytkowaniem, nieprawidłowym montażem, zaniedbaniem, nieostrożnością itp. ze strony użytkownika lub osób trzecich, w sposób odpowiedni, legalny, nieodpowiedni lub z naruszeniem instrukcji, oraz szkód, które mogą być konsekwencją braku konserwacji, czyszczenia lub konserwacji wadliwej lub niezgodnej z dobrymi praktykami lub instrukcjami zawartymi w instrukcji obsługi.

Wyłączone z gwarancji są również szkody powstałe w wyniku użycia akcesoriów i/lub części zamiennych nieoryginalnych, nie zalecanych przez firmę Colours.

Firma Colours nie ponosi odpowiedzialności za modyfikacje produktu.

Firma Colours nie ponosi odpowiedzialności za szkody-odszkodowania, straty i szkody wynikowe z ujawnionej przyczyny. Ponadto, zarówno szkody bezpośrednie, jak i pośrednie.

Firma Colours nie może zagwarantować, że dowolna wada zgłoszona w sklepie bez dowodu zakupu lub zakupionego produktu.

Gwarancja ta jest dodatkowa w stosunku do Pana/Pani ustawowych praw i nie wpływa na nie.

Garanti Ömrü ve Koşulları

Colours firmasi müşterilerine ürünün malzeme ve imalat teknikleri bakımından iki yıl süreyle sorumlu olduğumuz bir ürün olduğunu garantiler.

Bu nedenle ürünümüz için yedi yıl garanti sağlamaktayız. Bu garanti, ürünün kullanım kılavuzuna uygun olarak, iyi bir uygulama ile kullanıldığı ve kullanım kılavuzunda sağlanan bilgilerin dikkate alınmasıyla ürünün arızalarını ve arızalarını kapsamaktadır.

Bu ürün, fan 1 olarak fan çıkarılarak test edilmelidir.

Bu sözleşme garantisi, kullanıcı veya üçüncü şahıslar tarafından yanlış kullanım, yanlış montaj, ihmal, dikkatsizlik vb. nedeniyle, uygun olmayan, yasadışı, uygunsuz veya talimatlara aykırı olarak yapılan hasarlar ile bakım eksikliğinden, temizlikten veya bakımdan kaynaklanan veya iyi uygulamalara veya kullanım kılavuzundaki talimatlara uygun olmayan hasarlar, ürünün kullanıcı kılavuzunda belirtilen amaçlarına uygun olmayan kullanımı ile ilgili olan hasarlar ve arızalar kapsamına girmez.

Garantiye dahil olmayan ve ürünün kullanımı ile ilgili olan diğer hasarlar: Colours tarafından tavsiye edilmeyen aksesuarlar ve/veya orijinal olmayan yedek parçaların kullanımı.

Colours, ürün modifikasyonlarından sorumludur.

Colours, ortaya konulan nedenden kaynaklanan hasarlar, kayıplar ve sonuçlar nedeniyle herhangi bir sorumluluğu kabul etmez. Ayrıca, doğrudan ve dolaylı hasarlar.

Colours, satın alınan ürün veya satın alınan ürün olmadan bir mağazaya bildirilen herhangi bir kusurun garantisini sağlayamaz.

Bu garanti, yasal haklarınızın üzerinde olup, onlarınkine zarar vermez.

Distributor: SC Omnicolors Romania S4 Cluter Gusteel 1-3, Sector 6, Bucuresti Romania
www.omnicolors.ro

Distributor: Eurl Direct España, S.A.U. c/ La Selva, 5 - Parque Empresarial La Pierda, 08820 El Prat de Llobregat
www.colourspub.es

Distributor: Colours Deutschland SA Rue Castillo, 5 – Esquelmbe, Luxembourg
www.colourspub.pt

Wholesale Firms:
Colours Polska Spółka Z.O.O. PSC, ul.g. Tadeusza Mazowieckiego 12/2, 00-782 Warszawa, Poland
Kingfisher Entertainment Products B.V., Hoogoorddreef 15, 1101 BA Amsterdam, The Netherlands
Distributor: SIG plc, Chandlers Ford, Hants, SO53 3DG United Kingdom
www.sig.plc.com
Distributor: Tilbury House, Gilwell Avenue, Teneriffe, BN23 6NT, United Kingdom

Manufacturer, Fabricant, Producent, Hersteller, Productor, Fabricante:
Colours Distribution Hong Kong Limited
Unit 2, Kingston Business Park, Kingston, Kingston upon Thames, KT2 7PW, United Kingdom
Kingfisher Entertainment Products B.V.,
Hoogoorddreef 15, 1101 BA Amsterdam, The Netherlands
Distributor: SIG plc, Chandlers Ford, Hants, SO53 3DG United Kingdom
www.sig.plc.com
Distributor: Tilbury House, Gilwell Avenue, Teneriffe, BN23 6NT, United Kingdom

Distributor: Carotrans France C.S. 50101 Tarbes
65000 Tarbes Cedex, France
www.carotrans.fr
BRICO DEPOT 20 rue de la Tauvelle
92230 Gennevilliers Cedex, France
www.bricodepot.com

Distributor: Carotrans Polska Sp. z o.o.
ul. Ks. Piotra 1
43-225 Bojszowy
www.carotrans.pl

Sonovia Direct Limited
Aldhouse Drive 102
LE2 7WA Leicester
www.sonovia.uk

Importer: OOO "Ростелеком РТС" Дербеновская ул., 7, стр. 2, Москва, 107078
www.carotrans.ru
Производитель:
Россия, Электронный завод Вятка-Ви., Ул.Гастелло Бервин, 1, Киров, 610000, Российская Федерация
Россия, Сочи, Сочуар Проверка, Зеленая

EN

Technical Data

Supply voltage	220-240 V~, 50 Hz		
Model	EAN	Sub type	
MWY-Y18x2	3663602762652	2 x Max. 18 W	
MWY-Y36x2	3663602762669	2 x Max. 36 W	
MY1-Y26x2	3663602762669	2 x Max. 26 W	

Lumière froide / Luz fría / Luce fredda / Kaltweiß / Luz fria / Koud wit / Kølig hvid / Soğuk beyaz / Chłodna biała

Conform cu toate cerințele directivelor europene

Cumple con todas las normas de aceptación relevantes

Produce clase I. Impământarea este obligatorie.

Clase protección clase I. Es obligatorio la puesta a tierra

Classe di protezione I. È obbligatorio il collegamento a terra

Schutzklasse I. Erdung ist erforderlich

Classe de proteção I. Aterramento obrigatório

Beschermingsklasse I. Aarding is verplicht

Beskyttelsesklasse I. Jordforbindelse er obligatorisk

Koruma sınıfı I. Topraklama zorunludur

Klasa ochronna I. Uziemienie jest obowiązkowe

Este producto no es apto para regular la intensidad de la luz.

Este producto no es apto para regular la intensidad de la luz.

Este producto no es apto para regular la intensidad de la luz.